PAMELA DE BATTISTA

Pamela De Battista es poeta y profesora de Lengua y Literatura.

Nació en 1985, en Gualeguaychú.

Participa de actividades literarias en su ciudad gestionando y produciendo ciclos de lectura de poesía, presentaciones de libros, dictado de talleres, en equipo con otres poetas y escritores locales, y con espacios culturales.

Inició su trabajo con las letras en la adolescencia, a partir de un taller literario dictado por Susana Lizzi, que luego conformó el grupo de escritores Vigilia.

A partir de entonces participó en encuentros de escritores provinciales y nacionales, congresos, ferias del libro, conformando mesas de lecturas y paneles de ponencias.

Publicó su primer libro “Cuaderno para el agua”, en 2012, a través de la editorial independiente Singular.

Obtuvo el premio Fray Mocho 2017, género poesía, máximo galardón provincial otorgado por el Gobierno de la provincia a través de la Editorial de Entre Ríos, con su libro “Cuaderno para brujas”, publicado en 2019. Hacía 46 años que ese premio no era ganado por una mujer en el género Poesía.

Actualmente se dedica a la docencia y a la escritura, forma parte del grupo literario Curanderas, realiza performances de poesía junto a la poeta, bailarina y actriz Melina Montenegro, lleva a cabo una columna literaria en el programa Transmisión Comunitaria, en Radio Nacional Gualeguaychú, y dicta un taller literario en el espacio cultural La Solapa.

Cuaderno para brujas (Editorial de Entre Ríos), 2019.
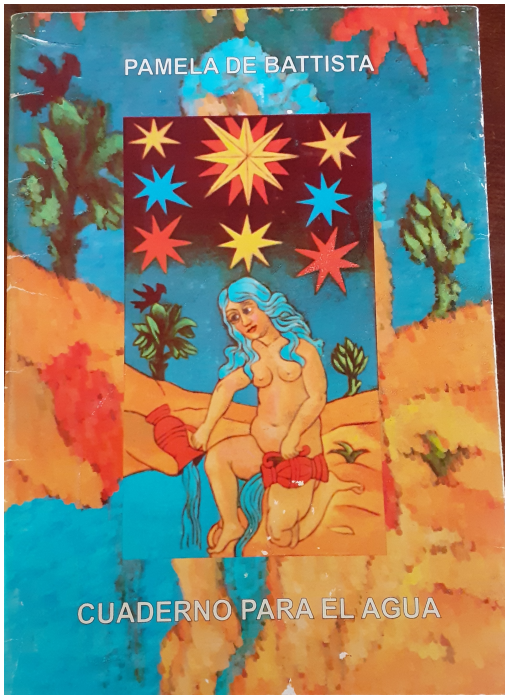
Cuaderno para el agua (Editorial Singular), 2012.